

안녕하세요 아이조이입니다

Needs

세상에는 무수히 많은 영상 콘텐츠들이 있지만,
이 영상들이 만들어진 이유는 단 한 가지입니다.

바로 **목적 달성**

모든 영상은 이 1가지 기준 아래 제작되어야 합니다.



Design

○
●
○
화려하고 예쁘기만 한 영상?
보기에는 좋아도, 먹기엔 좋지 않을 수 있습니다.

단추를 차근차근 잘 끼워나가는 겁니다.

그때 비로소, 좋은 영상이 만들어집니다.

○ — 첫째, 목적을 설정합니다.

○ — 둘째, 목적을 효과적으로 이룰 수 있는 영상 콘셉트를 정합니다.

○ — 셋째, 콘셉트를 돋보일 수 있는 스토리, 연출, 디자인 등을 반영합니다.

Achieve

우리는 좋은 영상을 만드는 회사입니다.

여러분의 니즈를 파악하고,
그 위에 크리에이티브를 입혀서
소비자에게 즐거움을 제공함과 동시에
목표한걸 분명히 이루어냅니다.



In-house

우리는 영상 기획자 / 촬영 감독 / 모션 그래픽 디자이너가 한데 모여
다같이 일을 하고 있습니다.

01

기획

여러분의 니즈를 파악하여,
우리의 영상 속에 무슨 이야기를
어떤 방식으로 풀어나가야 할 지 고민합니다.

02

촬영

영상 속 우리의 이야기가
보다 잘 보여질 수 있게끔,
촬영 현장을 생동감있게 담아내고자 노력합니다.

03

편집

영상 속에 쉴 새 없이 빠져들 수 있도록
우리만의 디자인과 소리를 넣어
대미를 장식합니다.

Portfolio

바이럴

메시지를 재미있고 감동적으로 표현하여 자발적인 확산을 일으킵니다.

Type01. 바이럴

Type02. 무비&패러디&드라마

Type03. 광고

Type04. 체험형 웹 예능

Type05. 테이블토크 웹 예능

Type06. 정보전달형 콘텐츠

Type07. V-log&인터뷰

Type08. 모션그래픽

Type09. 스케치&뮤직

Type10. 커머스

Type11. 푸드&뷰티



[빙그레]

끝까지 바삭하다 슈퍼콘



[케이크어플]

택시 기사님 폭풍 영어



[신라면세점]

애나벨 S-Rewards



[잼라이브]

이불 밖이 위험한 이유



[청정원]

리치부어스트



[미울한의원]

위기탈출 넘버올



이미지를 클릭하면 볼 수 있어요.

Portfolio

바이럴

메시지를 재미있고 감동적으로 표현하여 자발적인 확산을 일으킵니다.

Type01. 바이럴

Type02. 무비&패러디&드라마

Type03. 광고

Type04. 체험형 웹 예능

Type05. 테이블토크 웹 예능

Type06. 정보전달형 콘텐츠

Type07. V-log&인터뷰

Type08. 모션그래픽

Type09. 스케치&뮤직

Type10. 커머스

Type11. 푸드&뷰티



[신라면세점]
5번 출국장



[동서식품]
모카라디오 가는 길



[빙그레]
꽃게랑 바이럴 영상



[청정원]
슬림한 핫돌김



[청정원]
청정원 소스 후크송



[미올한의원]
유인혜 쌤 남자 다 꼬신 레전드쌤



이미지를 클릭하면 볼 수 있어요.

Portfolio

무비 / 패러디 / 드라마

시청자에게 익숙한 영상 포맷에 스토리를 담아냅니다.

Type01. 바이럴

Type02. 무비&패러디&드라마

Type03. 광고

Type04. 체험형 웹 예능

Type05. 테이블토크 웹 예능

Type06. 정보전달형 콘텐츠

Type07. V-log&인터뷰

Type08. 모션그래픽

Type09. 스케치&뮤직

Type10. 커머스

Type11. 푸드&뷰티



[하나금융]

누구에게나 기회는 있다



[미울한의원]

미울 좀비



[OK저축은행]

웃맨 애두사 광고 패러디



[제주항공]

나트랑편



[꾼]

조별과제 썰



[잼라이브]

수상한 잼러들



이미지를 클릭하면 볼 수 있어요.

Portfolio

광고 제품 및 서비스의 소구점을 짧은 시간 내에 직접적으로 보여줍니다.

- Type01. 바이럴
- Type02. 무비&패러디&드라마
- Type03. 광고
- Type04. 체험형 웹 예능
- Type05. 테이블토크 웹 예능
- Type06. 정보전달형 콘텐츠
- Type07. V-log&인터뷰
- Type08. 모션그래픽
- Type09. 스케치&뮤직
- Type10. 커머스
- Type11. 푸드&뷰티



[우리은행]
김동현 우리원뱅킹



[카브루]
구미호 맥주

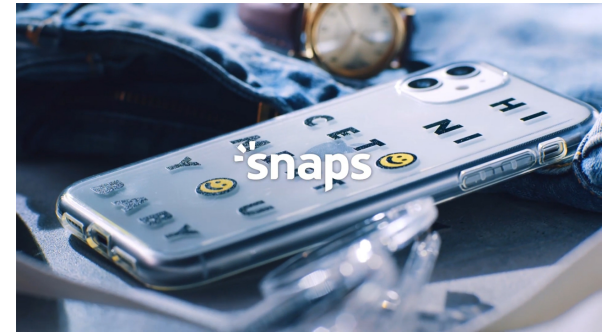

[스냅스]
폰케이스, 패션이 되다



[슈퍼아이콘]
범퍼애드

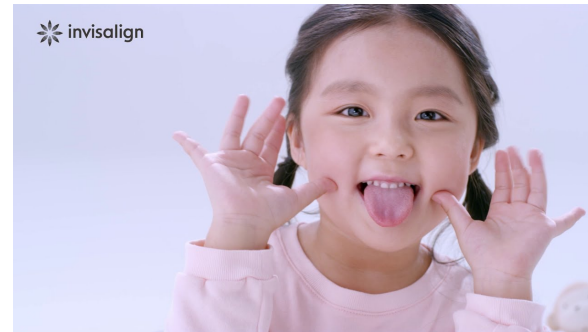

[인비절라인]
교정 골든타임



[롯데주류]
순하리 복숭아 소다



이미지를 클릭하면 볼 수 있어요.

Portfolio

체험형 웹 예능

등장인물의 활동을 통해 재미를 줍니다.

Type01. 바이럴

Type02. 무비&패러디&드라마

Type03. 광고

Type04. 체험형 웹 예능

Type05. 테이블토크 웹 예능

Type06. 정보전달형 콘텐츠

Type07. V-log&인터뷰

Type08. 모션그래픽

Type09. 스케치&뮤직

Type10. 커머스

Type11. 푸드&뷰티



이미지를 클릭하면 볼 수 있어요.



[한라그룹]

신입사원 호세의 한라그룹 탐방기



[롯데주류]

맥주클라스



[롯데주류]

맥쌈달쌈



[폴더]

코디 대결



[여기어때]

모뽀걸즈



[티스레이션]

그들의 차생활

Portfolio

테이블토크 웹 예능

등장인물의 대사를 통해 재미를 줍니다.

- Type01. 바이럴
- Type02. 무비&패러디&드라마
- Type03. 광고
- Type04. 체험형 웹 예능
- Type05. 테이블토크 웹 예능
- Type06. 정보전달형 콘텐츠
- Type07. V-log&인터뷰
- Type08. 모션그래픽
- Type09. 스케치&뮤직
- Type10. 커머스
- Type11. 푸드&뷰티



[CJ대한통운]
왓츠인마이박스



[키움에셋플래너]
잡터뷰



[롯데주류]
괜찮아 다그래



[우리은행]
은근남녀썰



[삼성카드]
신용카드는 처음이라



[NH손해보험]
서른에게 물어봐



이미지를 클릭하면 볼 수 있어요.

Portfolio

정보전달형 콘텐츠

내레이션 및 등장인물의 대사로 정보를 전달합니다.

- Type01. 바이럴
- Type02. 무비&패러디&드라마
- Type03. 광고
- Type04. 체험형 웹 예능
- Type05. 테이블토크 웹 예능
- Type06. 정보전달형 콘텐츠
- Type07. V-log&인터뷰
- Type08. 모션그래픽
- Type09. 스케치&뮤직
- Type10. 커머스
- Type11. 푸드&뷰티



[배민아카데미]
변화하는 세법 꿀팁



[NH손해보험]
물어보험



[롯데주류]
맥과사전



[우리은행]
돈모아블랩



[KT]
미래도시

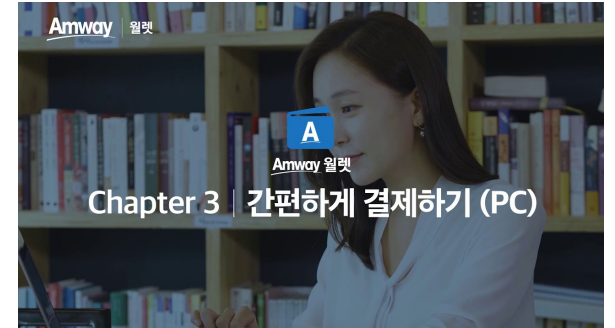

[암웨이]
월렛 어플 사용법



이미지를 클릭하면 볼 수 있어요.

Portfolio

V-log / 인터뷰

인물중심의 촬영으로 메시지를 담아냅니다.

- Type01. 바이럴
- Type02. 무비&패러디&드라마
- Type03. 광고
- Type04. 체험형 웹 예능
- Type05. 테이블토크 웹 예능
- Type06. 정보전달형 콘텐츠
- Type07. V-log&인터뷰
- Type08. 모션그래픽
- Type09. 스케치&뮤직
- Type10. 커머스
- Type11. 푸드&뷰티



[토스]
Simplicity 2021 디자인컨퍼런스

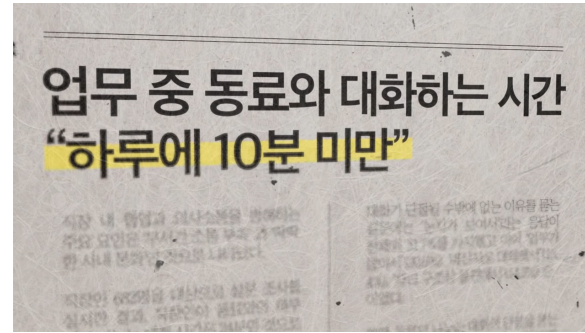

[오프린트미]
커피프린트 1호점



[우리은행]
We Believe 다문화장학재단



[SK하이닉스]
스카한 인터뷰



[신라면세점]
명동 탐방 브이로그



[제주항공]
항공사 브이로그



이미지를 클릭하면 볼 수 있어요.

Portfolio

모션그래픽

이미지 및 텍스트에 움직임을 주어, 메시지를 효과적으로 보여줍니다.

Type01. 바이럴

Type02. 무비&패러디&드라마

Type03. 광고

Type04. 체험형 웹 예능

Type05. 테이블토크 웹 예능

Type06. 정보전달형 콘텐츠

Type07. V-log&인터뷰

Type08. 모션그래픽

Type09. 스케치&뮤직

Type10. 커머스

Type11. 푸드&뷰티



이미지를 클릭하면 볼 수 있어요.

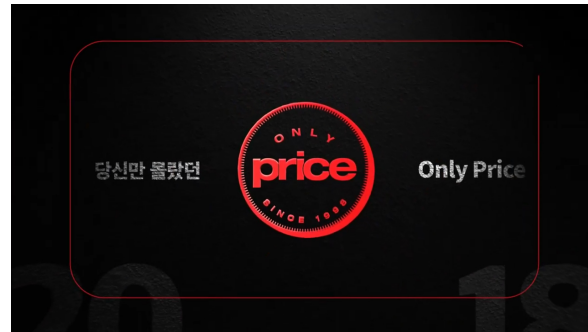

[롯데마트]

온리프라이스 1주년 이벤트

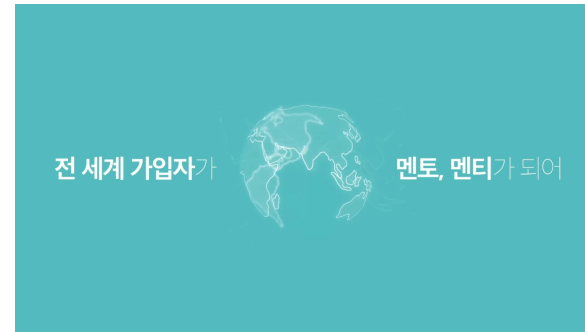

[슈퍼아이콘]

인포그래픽



[CJ대한통운]

슬공택잡

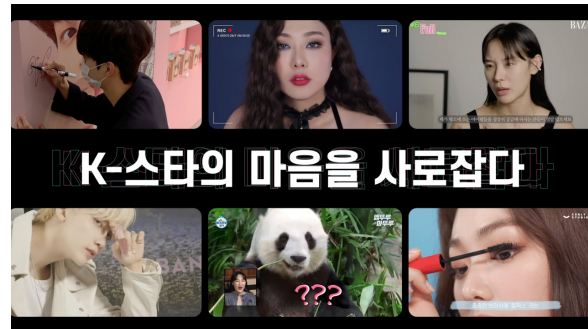

[바닐라코]

사내 연말 영상

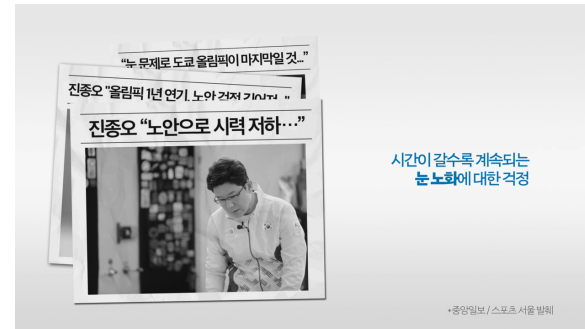

[아이클리어]

진중오 후원 영상



[파리바게뜨]

파바데이 1주년

Portfolio

스케치 / 뮤직

BGM에 어울리는 촬영, 장면전환 효과를 더해, 영상미를 강조합니다.

- Type01. 바이럴
- Type02. 무비&패러디&드라마
- Type03. 광고
- Type04. 체험형 웹 예능
- Type05. 테이블토크 웹 예능
- Type06. 정보전달형 콘텐츠
- Type07. V-log&인터뷰
- Type08. 모션그래픽
- Type09. 스케치&뮤직
- Type10. 커머스
- Type11. 푸드&뷰티



[롯데주류]
칵테일 레시피 B롤



[우리은행]
LCK 결승전 탐방기



[신라면세점]
한강 도깨비 야시장



[제주항공]
캠퍼스어택



[아이유]
에잇 어쿠스틱 버전



[신라면세점]
홍대 스케치



이미지를 클릭하면 볼 수 있어요.

Portfolio

커머스 제품 및 서비스의 소구점을 효과적으로 보여주어, 구매욕을 일으킵니다.

- Type01. 바이럴
- Type02. 무비&패러디&드라마
- Type03. 광고
- Type04. 체험형 웹 예능
- Type05. 테이블토크 웹 예능
- Type06. 정보전달형 콘텐츠
- Type07. V-log&인터뷰
- Type08. 모션그래픽
- Type09. 스케치&뮤직
- Type10. 커머스
- Type11. 푸드&뷰티



[롯데홈쇼핑]
피지흡입기 제품 리뷰



[롯데홈쇼핑]
아로마 디퓨저



[미올한의원]
대박난 다이어터 10인



[폴무원]
영양과 건강을 한번에! 덴탈껌



[폴무원]
고양이는 복잡한 미로를 탈출할 수 있을까?



[롯데홈쇼핑]
먼지 안 나고 흡수빠른 고양이 모래



이미지를 클릭하면 볼 수 있어요.

Portfolio

푸드 / 뷰티

특정 카테고리 제품 및 정보를 영상으로 보여줍니다.

Type01. 바이럴

Type02. 무비&패러디&드라마

Type03. 광고

Type04. 체험형 웹 예능

Type05. 테이블토크 웹 예능

Type06. 정보전달형 콘텐츠

Type07. V-log&인터뷰

Type08. 모션그래픽

Type09. 스케치&뮤직

Type10. 커머스

Type11. 푸드&뷰티



[암웨이]

단호박 떡볶이 레시피



[신라면세점]

호텔 조식st 브런치 레시피



[신라면세점]

할로윈 메이크업



[신라면세점]

시대별 유행 메이크업 변천사



[롯데홈쇼핑]

서양인 메이크업 따라하기



[신라면세점]

파운데이션 4종 비교



이미지를 클릭하면 볼 수 있어요.

Work Process

프리 프로덕션

영상 제작을 준비하는 단계

제작 의뢰

홈페이지나 이메일을 통해
제작 문의 접수

기획 미팅

온·오프라인 미팅을 통해
제작 가능 여부 확인

스토리보드 전달

전반적인 제작 과정 및
기획 내용 전달

프로덕션

실질적인 제작 단계

촬영

스토리보드를 바탕으로
촬영 진행

후반작업

스토리보드를 바탕으로
편집·모션 그래픽 작업

1차 시사

상황에 따라 디자인 작업 전
1차 편집본 시사

수정 및 납품

모든 수정사항을 반영 후
최종 파일 납품

포스트 프로덕션

영상의 완성도를 높이는
제작의 마지막 단계

Follow it _____ 반드시 다 채울 필요는 없습니다. 하지만, 채워넣을 수록 점점 명확해집니다.

영상 제작은 처음이라 막막하시다고요?
저희가 도와드리겠습니다.

제작 목적 _____ 기업 홍보, 제품 소개, 브랜딩 등

제작 방식 _____ 바이럴, 테이블 토크, 모션그래픽 등

레퍼런스 _____ URL 및 파일로 전달주시면 감사하겠습니다.

제작 견적 _____ 견적을 받아보고 싶으시다면 말씀해 주세요.

제작 편수 _____ 1편, 3편, 5편 ...

영상 길이 _____ 30초 내외, 10분 등 정확하지 않아도 괜찮아요.

납품 일자 _____ 영상이 업로드, 또는 전달돼야 하는 일자

영상 사이즈 _____ 1080p(가로형) / 1080p(세로형) / 4K 등

참고 자료 _____ 사이트, 랜딩페이지, 파일 등 자유롭게 주시면 됩니다

Contact



ADDRESS 서울특별시 동대문구 왕산로91 메트로폴스위트 2001호
TEL 010-9267-7401
E-mail kimggo0210@iyoys.co.kr / lance@iyoys.co.kr
WEB SITE www.iyoys.co.kr

잘 생각하셨습니다.

이제 그들의 눈과 귀를 사로잡을 영상을 만들어봅시다.